



Universidad De Los Andes
Facultad de Humanidades y Educación
Prueba de Habilidades Específicas
Programa Académico: Derecho a Distancia.

ÁREA DE LECTO ESCRITURA

Componente I. Comprensión crítica e inferencial de texto

Instrucciones: A continuación se le presenta un (1) texto, léalo detenidamente y seleccione, en cada caso, la opción que represente la respuesta correcta.

La responsabilidad penal de las personas jurídicas

Históricamente se ha entendido que una persona jurídica no puede ser responsable penalmente, en tanto en cuanto no puede cometer delitos por sí misma. Este principio está reflejado en la expresión latina: “*societas delinquere non potest*”. Y es que en Roma se rechazó la idea de que las personas jurídicas respondieran penalmente. Sin embargo, a partir de la Edad Media y hasta finales del siglo XVIII la visión romana se transformó y se admitió la ficción de capacidad delictiva de las personas jurídicas.

Posteriormente, en el siglo XVIII, Savigny y su teoría de la ficción, estableció que la persona jurídica era una mera ficción a la que no podía atribuirse una voluntad susceptible de ser examinada conforme al principio de culpabilidad, defendiendo que los verdaderos y únicos responsables del delito son las personas físicas que se encuentran tras la persona jurídica. La aparición de la idea del principio de personalidad de las penas, contribuyó a que en esta época se volviera a la posición de la negación de la responsabilidad penal de las personas jurídicas.

A comienzos del siglo XX, Franz Von Liszt defendió la responsabilidad de las personas jurídicas desde una perspectiva tendente hacia la peligrosidad de éstas, entendiendo la persona jurídica como un instrumento peligroso de ocultación de quienes se sirven de ella para cometer delitos. Así, la transparencia criminal de las personas jurídicas ya venía siendo criticada desde largo tiempo por diversos sectores doctrinales y políticos, fundamentalmente en razón a la impunidad que, en muchas ocasiones, la estructura de las organizaciones proporciona a quienes delinquen a su sombra, al amparo de una gestión impersonal que posibilita el anonimato (Martín, 2008).

El principio “*societas delinquere non potest*” se sigue manteniendo en la gran mayoría de los ordenamientos jurídicos, si bien en algunos ha comenzado a aparecer la posibilidad de que una persona jurídica cometa un delito. En esos casos, la pena se ajusta al tipo de sanción que la persona jurídica puede cumplir, normalmente pecuniaria, aunque también puede consistir en privación de derechos, e incluso, con medidas de seguridad, que consisten en la posibilidad de que el Estado intervenga a la asociación o sociedad, liquide los bienes y con ellos pague los daños causados a la persona física que haya cometido algún delito, sin embargo esto implica una sanción trascendente, ya que se afectan los derechos de los demás socios o asociados que no tienen una relación directa con el hecho ilícito.

Hoy en día se puede decir que el viejo aforismo latino pertenece a la historia del derecho en la práctica totalidad de los países de la Unión Europea. Si atendemos a la cronología de las reformas que han ido introduciendo la responsabilidad colectiva, observamos que ha bastado una década para superar el principio que pertenecía al núcleo duro de las convicciones penales del viejo continente. Los ordenamientos jurídicos europeos presionados por el proceso de armonización internacional del derecho penal se han visto obligados a abandonarlo. En todos los Convenios internacionales, como el Convenio de Derecho Penal del Consejo de Europa contra la Corrupción o el Convenio sobre la Lucha contra la Corrupción de Agentes Públicos Extranjeros en las Transacciones Comerciales Internacionales, o en las Directivas marco de la Unión Europea aparece como una cláusula de estilo la necesidad de prever sanciones contra las personas jurídicas ante ciertas infracciones. Dichas sanciones pueden ser penales o administrativas (no se impone imperativamente la vía penal),

No se puede entender el significado que tiene hoy la responsabilidad de las personas jurídicas, si no somos conscientes que ello va unido al buen gobierno corporativo, el derecho de los mercados financieros, el sistema de prevención de riesgos laborales, o las normas de organización y control que se derivan del blanqueo de capitales. De lo que se trata en estos casos es de exigir de las empresas que, en cierta medida, asuman una tarea pública, y que se autorregulen con el fin de ponerse al lado del Estado en la tarea de controlar nuevos riesgos, proteger accionistas o consumidores o evitar hechos delictivos. La responsabilidad de las personas jurídicas se enmarca así dentro de un nuevo pacto entre Estado y poder corporativo, donde a cambio de los beneficios derivados de la responsabilidad limitada y de la cada vez mayor libertad económica, este se compromete al cumplimiento de determinados fines públicos. Si este nuevo pacto se contempla desde una perspectiva global, se evidencia con claridad que la responsabilidad de las personas jurídicas forma parte del buen gobierno global. Desde el punto de vista empresarial, las nuevas responsabilidades públicas representan de algún modo el colofón de la denominada responsabilidad social.

Hoy en día los grupos criminales utilizan frecuentemente las personas jurídicas como medios para desarrollar sus actividades ilícitas, motivo por el cual se abre paso en Europa el principio contrario al tradicional antes expresado. Aún así se plantean dudas sobre las sanciones a aplicar, y acerca de los criterios de imputación. Al respecto han surgido diversas teorías: como las que justifican su incriminación para evitar que los fines societarios se consigan mediante la comisión de delitos o que la falta de control posibilite la vulneración de la ley penal por las personas que gobiernan las personas jurídicas o por los individuos a través de los cuales las entidades actúan.

Tomado de: Martínez Vicente (2011) La responsabilidad penal de las personas. Revista Internauta de práctica Jurídica. Núm. 26, año 2011 (fragmento)

1. Según el autor, desde una visión romana una persona jurídica no podía ser sancionada penalmente porque:
 - a) No se le puede adjudicar delitos
 - b) Tiene responsabilidad penal
 - c) Se acoge al principio de omisión decretado en Roma
 - d) La capacidad delictiva es una visión romanaValor 0,999 puntos
2. A partir de la lectura del texto se puede inferir que la expresión latina: "*societas delinquere non potest*" significa:
 - a) Las personas jurídicas no pueden recibir asesoría penal
 - b) Las sanciones por delinquir no proceden
 - c) Las sociedades no pueden delinquir
 - d) Las sociedades delincuentes no deben estar presentesValor 1,001 puntos
3. De acuerdo con el contenido del texto, cuál de las siguientes afirmaciones es verdadera:
 - a) Las personas jurídicas deben concebirse como un ser colectivo real que trasciende los intereses individuales
 - b) La aplicación de la responsabilidad penal para las personas jurídicas constituye un sistema colectivo
 - c) Las personas jurídicas son creaciones ideales del derecho penal y, por lo tanto no pueden cometer delitos por sí mismas
 - d) La investigación ha orientado las sanciones penales en el campo del derechoValor 0,985 puntos
4. Cuál es el propósito predominante del autor al escribir el texto:
 - a) Determinar la transformación de la visión romana sobre la credulidad de la responsabilidad penal de las personas jurídicas
 - b) Analizar los ordenamientos jurídicos europeos determinados por el proceso de armonización internacional del derecho penal
 - c) Expresar algunas discusiones doctrinales sobre si una persona jurídica puede ser penalmente responsable
 - d) Concienciar sobre el comportamiento delictivo de la persona jurídicaValor 2,015 puntos
5. La hipótesis planteada por la teoría de Savigny, se refiere a que la persona jurídica constituye una mera ficción, debido a que es:
 - a) Abstracta
 - b) Real
 - c) Sublime
 - d) AbsolutaValor 1 punto
6. Cuál de las siguientes opciones ofrece la idea central del tema tratado en el texto
 - a) La etimología del aforismo "*societas delinquere non potest*"
 - b) La necesidad de sancionar la responsabilidad colectiva de las personas jurídicas ante ciertos delitos
 - c) La cronología de la responsabilidad penal de la persona jurídica frente a determinados actos delictivos
 - d) La importancia de estudiar los actos delictivos en que incurrían los individuos bajo la figura de persona jurídicaValor 2 puntos
7. En el texto se aprecian varias teorías que han surgido en el tiempo para explicar la responsabilidad penal de las personas jurídicas. Entre ellas se encuentran:
 - a) La negación de la responsabilidad penal de la persona jurídica; el gobierno corporativo y la armonización internacional del derecho penal
 - b) La negación de la responsabilidad penal de la persona jurídica; la intervención del Estado en la organización corporativa y la transgresión de la ley penal
 - c) La negación de la responsabilidad penal de la persona jurídica; la aplicación de sanciones penales o administrativas contra la persona jurídica y el control tanto del Estado como de las organizaciones corporativas
 - d) La negación de la responsabilidad penal de la persona jurídica; la violación de la ley penal y, la responsabilidad individualValor 2,998 puntos
8. De acuerdo con el texto un "aforismo" expresa:
 - a) Una situación problemática con diferentes visiones doctrinales
 - b) Una sentencia doctrinal que propone una regla teórica

- c) Idea tácita que denota razón dentro de una doctrina
- d) Un principio que abarca varios conceptos doctrinales Valor 2,002 puntos

9. Según el autor, las reformas que se han ido suscitando en torno a la responsabilidad de la persona jurídica, han traído como consecuencia:
- a) Las convicciones jurídicas y legales del buen gobierno corporativo
 - b) Los ordenamientos jurídicos propuestos por el derecho penal
 - c) El conjunto de acciones mediante la toma de decisiones responsables
 - d) La responsabilidad colectiva de las organizaciones articulada por las obligaciones legales del Estado Valor 2 puntos

10. El enfoque de Franz Von Liszt considera a la persona jurídica como un instrumento peligroso, debido a:
- a) La transparencia criminal de las personas jurídicas
 - b) La impunidad impersonal que ofrece las organizaciones definidas bajo la persona jurídica
 - c) La crítica otorgada por diversos sectores doctrinales y políticos hacia la persona jurídica
 - d) La delincuencia descarada de las personas jurídicas dentro de las organizaciones Valor 2,15 puntos

11. Una de las siguientes afirmaciones contradicen el principio de "*societas delinquere non potest* ¿Cuál es?
- a) La persona jurídica está exenta de cometer actos delictivos
 - b) La persona jurídica tiene la responsabilidad de ajustarse a normas y sanciones prescritas por el Estado
 - c) La persona jurídica es determinada por grupos criminales como instrumentos para cometer delitos
 - d) La persona jurídica es consciente de la perspectiva global y del compromiso social Valor 1,85 puntos

12. El autor ofrece algunas soluciones posibles al problema planteado sobre la responsabilidad penal de la persona jurídica. Una de ellas es:
- a) La lucha contra las organizaciones que amparan a quienes cometen delitos anónimos
 - b) La concienciación de una perspectiva global que involucra cláusulas de estilo aplicables a la persona jurídica
 - c) La creación por parte de las organizaciones de un sistema de control y prevención de hechos delictivos por parte de las personas jurídicas
 - d) El cumplimiento de determinadas acciones públicas y autorregulaciones como parte de la responsabilidad social establecida por el Estado y el poder corporativo Valor 3,002 puntos

Componente II. Ortografía

Instrucciones: Observe atentamente cada enunciado y seleccione entre las alternativas ofrecidas, la que esté correctamente escrita.

- 13.
- a) Cuando la policía llegó al lugar de los hechos, los ladrones salieron de estampía
 - b) Ese día, del susto, solo balbucie palabras inconexas
 - c) Si usted camina de su casa al trabajo, llegaría eshausta todos los días
 - d) ¡No hablen más del tema, basta de explicaciones tomen una desición ya! Valor 2,998 puntos

- 14.
- a) Estoy iendo al mercado a comprar naranjas maduras
 - b) Juan extrelló su auto contra un árbol muy grande
 - c) El acuerdo establecido no sastifició a la audiencia
 - d) La nueva ley, prohibió que los niños condujeran autos Valor 2 puntos

- 15.
- a) ¡Sienteze, por favor!
 - b) Si me atañera ese problema, ya lo hubiera solucionado
 - c) Ayer no quize visitarte
 - d) Dime el porqué de tu argumento, pues no comprendo tus ideas Valor 1 punto

- 16.
- a) El no previó que el hielo dañaría su obra de arte
 - b) Si el bebé llora, por favor no lo meza con fuerza
 - a) No me digiste que esta noche tendremos invitados
 - b) La graveda del asunto está en que no se encuentra una solución favorable Valor 2,020 puntos

- 17.
- a) Los soldados tuvieron que en frentar las insuficiencias de medicamentos
 - b) Le encargaron que tradujese el manual bizantino en menos de una semana
 - c) En los países mediterráneos los alimentos son frítados con aceite de oliva

Componente III. Relación entre orden y significado

Instrucciones: A continuación se presentan dos (2) fragmentos cuya relación lógica entre orden y significado ha sido alterada. Seleccione entre las opciones ofrecidas aquella que restablezca, en cada caso el sentido de la información presentada.

18. Primer fragmento. El Derecho humano a la paz

1. descritos por ésta y que, como tal valor,
2. nacido de la última posguerra.
3. idea para la interpretación teleológica de la
4. Sin embargo, la propuesta de declaración *in comento*
5. es valor pero no derecho.
6. que se soporta el sistema internacional
7. interna e internacional de los Estados.
8. en tanto que valor ordenador, sirve como concepto o
9. La paz es uno de los valores esenciales en
10. se sitúa en un plano que debería excluir cualquier
11. a buena parte de la doctrina jurídica
12. dimensión normativa y de los derechos consagrados o
13. controversia con relación a lo anterior.
14. La fuerza normativa de los valores ha dividido
15. Podría argumentarse que ella, la paz,

Asdrúbal Aguiar

- a) 14, 11, 8, 5, 4, 1, 6, 10, 12, 13, 15, 2, 9, 3, 7
- b) 15, 10, 3, 12, 2, 4, 5, 9, 6, 11, 8, 1, 7, 14, 13
- c) 9, 6, 2, 4, 11, 5, 15, 10, 12, 3, 13, 14, 1, 8, 7
- d) 9, 6, 2, 15, 8, 3, 12, 1, 5, 14, 11, 7, 4, 10, 13

Valor 3 puntos

19. Segundo Fragmento. El orden social se expresa en juicios lógicos o normas

1. Si con un gran telescopio, desde otro espacio
2. en un culto religioso, compite en un juego deportivo, etc.
3. nunca vive solo, siempre está conviviendo en grupos.
4. viaja en un autobús o colectivo, platica con amigos,
5. El hombre que vive en grupos sociales tiene identidad,
6. más elevado viéramos el comportamiento gráfico de los seres
7. En un momento se encuentra en el grupo familiar,
8. Siempre está conviviendo con seres semejantes a él
9. es decir, vive en comunicación permanente
10. humanos, observaríamos de inmediato que el hombre
11. en grupo, lo que le proporciona un elemento
12. con seres semejantes a él.
13. básico para su existencia que es la identidad.
14. asiste a la escuela, trabaja en una oficina, participa

Germán Cisneros Farías

- a) 1, 6, 10, 4, 9, 12, 5, 14, 2, 7, 11, 13, 8, 3
- b) 7, 14, 4, 3, 5, 9, 11, 13, 8, 2, 1, 6, 10, 12
- c) 5, 9, 12, 1, 6, 10, 3, 7, 4, 14, 2, 8, 11, 13
- d) 8, 14, 4, 2, 5, 11, 13, 7, 9, 3, 1, 6, 10, 12

Valor 2 puntos

Componente IV. Significado de palabras

Instrucciones: Lea atentamente la definición dada y de las cuatro opciones que se le presentan, seleccione aquella palabra que corresponda con dicha definición.

20. Dícese del desvanecimiento o turbación breve del sentido

- a) Vagido
- b) Valaco

- c) Vahido
- d) Vadoso

Valor 0,998 puntos

21. Vocablo relativo a: riguroso, áspero, tosco, amargo o desapacible.

- a) Acervo
- b) Aceñero
- c) Acemilero
- d) Acerbo

Valor 2,002 puntos

22. Término que se refiere a estar falto de sabiduría, ciencia o de juicio

- a) Insinuante
- b) Incipiente
- c) Insipiente
- d) Ínclito

Valor 2 puntos

23. Acción que indica tomar o infundir aliento; expeler el aire aspirado o exhalar de sí un cuerpo buen o mal olor

- a) Espirar
- b) Espinochar
- c) Expiar
- d) Expirar

Valor 3 puntos

24. Aplicase a la separación de un grupo de personas del conjunto al que pertenecía o al acto de separarse de una nación parte de su pueblo y territorio

- a) Supinación
- b) Segregación
- c) Secesión
- d) Sucesión

Valor 1,997 puntos

25. “Engaño o artificio para hacer daño a otro”

- a) Asechanza
- b) Acechadera
- c) Acechanza
- d) Asedio

Valor 2,003 puntos

26. “Que tiene facilidad en dar expediente o salida en un negocio, sin muchos miramientos, evitando trámites”

- a) Expedito
- b) Expendición
- c) Expeditivo
- d) Expedienteo

Valor 2 puntos

27. “Cansado, desfallecido, falto de fuerzas”

- a) Laxo
- b) Lazo
- c) Leso
- d) Laso

Valor 2 puntos

Componente V. Antónimos

Instrucciones: A continuación usted encontrará una palabra y cuatro opciones. Seleccione la opción que considere sea el antónimo de la palabra dada.

28. ADEPTO

- a) Incrédulo
- b) Contendor
- c) Apóstata
- d) Competidor

Valor 2 puntos

29. TRAGEDIA

- a) Apología
- b) Opúsculo

- c) Epopeya
d) Comedia
- Valor 0,97 puntos

30. INMARCESIBLE

- a) Reducible
b) Gastable
c) Marchitable
d) Inaccesible
- Valor 2,03 puntos

31. INDOLENTE

- a) Sensible
b) Doloroso
c) Amargado
d) Amable
- Valor 1 punto

32. PUSILÁNIME

- a) Pasivo
b) Cobarde
c) Activo
d) Haragán
- Valor 2 puntos

33. FLEXIBLE

- a) Dúctil
b) Elástico
c) Moldeable
d) Rígido
- Valor 1,015 puntos

Componente VI. Conectores.

Instrucciones: En los siguientes enunciados falta un conector que exprese de manera inequívoca la relación de significado entre las oraciones enlazadas. Para cada enunciado se proponen cuatro opciones posibles, entre las cuales debes escoger la más conveniente en cada caso.

34. La oposición a la eutanasia por parte de las religiones cristianas se debe a la convicción de que solo Dios da la vida y, _____ solo Él la puede quitar

- a) En ese sentido
b) No obstante
c) Mientras que
d) Por lo tanto
- Valor 0,985 puntos

35. Los medios comunicacionales muestran la realidad, _____ lo hacen según su criterio

- a) Aunque
b) Debido a que
c) De allí que
d) Dado que
- Valor 1 punto

36. Muchas de las imágenes violentas de la televisión son simuladas, pero, _____, son lo suficientemente realistas como para impresionar al espectador

- a) Por esta razón
b) Por una parte
c) Aún así
d) Por consiguiente
- Valor 1 punto

37. El nuevo canciller alemán ha expresado su escepticismo ante un rápido cierre de las centrales nucleares, _____ los ecologistas hacen bandera de esta medida

- a) Pese a que
b) Por lo que
c) Siempre que
d) Debido a que
- Valor 2 puntos

38. _____ podía quedarse sin el aumento de sueldo, discutió todas las propuestas del director de la empresa

- a) De allí que
- b) Con ello
- c) Siempre que
- d) Debido a que

Valor 1,002 puntos

39. La inflación se estabiliza y las bolsas han experimentado sensibles subidas, _____ los expertos consideran que el momento más propicio para las inversiones no ha llegado todavía

- a) Sin embargo
- b) En ese sentido
- c) A pesar de que
- d) Por ello

Valor 0,998 puntos

40. Nuestro planeta se ha convertido en un mercado globalizado, _____ limita las acciones económicas de los países más pobres

- a) De tal manera
- b) En consecuencia
- c) Por tal fin
- d) Solo

Valor 1 punto

Componente VII. Completar oraciones.

Instrucciones: Cada una de las siguientes oraciones tiene dos espacios en blanco. Cada espacio significa que se ha omitido una palabra. De las cuatro opciones, seleccione el par que, al insertarse en los espacios en blanco de la oración, completen mejor el significado de ésta

41. Apoyados en el _____ podemos alcanzar un alto grado de _____ humana

- a) Conocimiento – Coherencia
- b) Coloquio – Conformidad
- c) Razonamiento – Igualdad
- d) Comentario - Afinidad

Valor 2 puntos

42. Las analogías requieren no solo que se analicen _____ sino que se conozca que son de naturaleza _____

- a) Los juicios - Negativa
- b) Las relaciones – Similar
- c) Los antecedentes – Final
- d) Los medios - Relativa

Valor 1 punto

43. Las películas realizadas sobre libros de grandes escritores deberían filmarse en una lengua _____ y mantener su intención _____

- a) Vernácula – Emotiva
- b) Extranjera – Sarcástica
- c) Específica – Alienada
- d) Universal – Animada

Valor 2 puntos

44. Parte de los _____ siguen _____ de calidad, sin excepción de las empresas invitadas a la Convención económica

- a) Objetivos – Ganancias
- b) Elementos – Propósitos
- c) Trabajos – Repartos
- d) Proyectos – Contratos

Valor 1,002 puntos

45. Sin duda, el _____ que hoy se le asigna a la búsqueda de la _____, constituye un derecho inalienable de todo ser humano

- a) Énfasis – Felicidad
- b) Tono – Pareja
- c) Resultado - Salud
- d) Argumento – Alimentación

Valor 1,998 puntos

46. Los llamados países del _____ mundo emplean para su desarrollo _____ de poder como parte de sus objetivos de control y subsistencia

- a) Tercer – Postulados
- b) Primer – Impericias

- c) Tercer – Dominio
- d) Primer – Tácticas

Valor 2 puntos

ÁREA RAZONAMIENTO BÁSICO

Instrucciones: A continuación se presentan doce (12) preguntas del área de razonamiento básico. Lea cuidadosamente el enunciado y seleccione entre las alternativas que se le presentan, aquella que considere correcta.

47. ¿Qué dibujo continúa la serie?



Valor 1,002 puntos

48. En las fiestas del barrio, se organizaron diversos eventos y actividades, hoy está prevista una gran competición de tiro de cuerda entre equipos de chicas y chicos, pero algunos grupos de muchachos participantes han empezado a discutir acerca de la formación de los equipos, y estudian cuáles serán las combinaciones vencedoras. Los cuatro chicos del equipo A tiran con la misma fuerza que las cinco muchachas del equipo B; Dos muchachas y un muchacho (equipo C) tiran con la misma fuerza las dos gemelas del equipo D, ahora llegado el momento de la verdad: se enfrentan el equipo conformado por las gemelas y tres chicas (equipo E) y una muchacha y cuatro chicos (Equipo F) ¿Quién vencerá?

- a) Equipo E
- b) Equipo F
- c) Quedan Empatados
- d) Se rompe la cuerda

Valor 2 puntos

49. Mi cuñada es la suegra de mi marido, cuenta Susana a una amiga. “antes la llamaba tía, pero ahora la llama abuela”, ¿Cómo es posible?

- a) La hermana del marido de Susana se casó con su padre.
- b) La mamá de Susana se casó con un hermano de su marido.
- c) La suegra del Marido se casó con un hermano de él.
- d) La suegra del Marido se Casó con el Padre de Susana.

Valor 0,998 puntos

50. Complete la serie escogiendo una de las alternativas dadas.

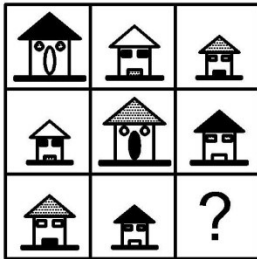

Valor 1 punto

51. Complete la serie escogiendo una de las alternativas dadas.

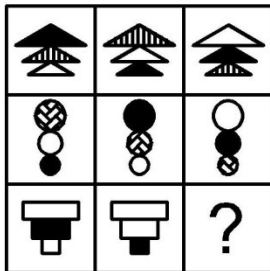

Valor 1 punto

52. Cada figura geométrica representa un valor numérico, si la suma de cada línea como se indica con las flechas, se obtiene el numero mostrado ¿Cuál es la figura que sustituye el signo de interrogación?

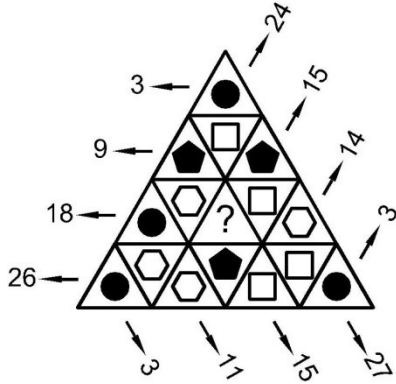

- a) ● b) ◯ c) ◐ d) □

Valor 3 puntos

53. Complete la siguiente proporción:

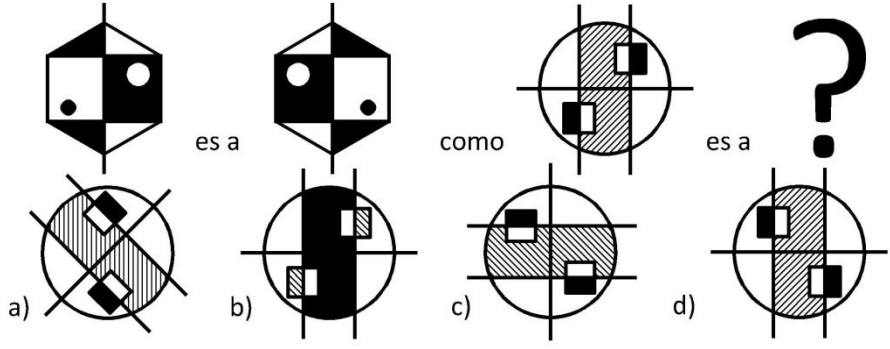

Valor 2,001 puntos

54. Un granjero le da a tres niñas los huevos que tiene disponible; a la primera niña le da la mitad de los que tiene más medio huevo, a la segunda le da la mitad de lo que queda más medio huevo y la tercera le da la mitad de lo que queda más medio huevo, entrega todos los huevos y no ha tenido que romper ninguno, ¿Cuántos huevos les dio a las niñas?

- a) 6
b) 7
c) 3
d) 12

Valor 1,999 puntos

55. ¿Qué numero completa la serie? 12;6;4 6;5;6 3;4; ?

- a) 9
b) 8
c) 12
d) 4

Valor 2 puntos

56. ¿Cuál es el número que sustituye a la interrogación en el cuadrado?

- a) 20
b) 12
c) 18
d) 54

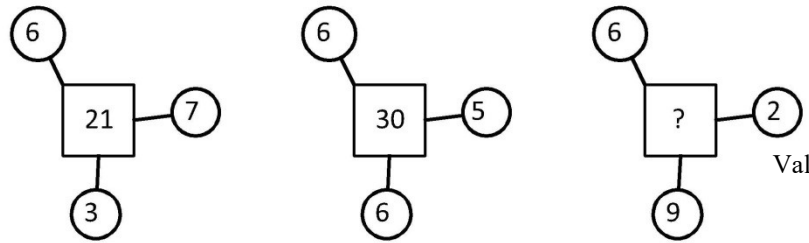

Valor 1,001 punto

57. ¿Cuál es el número que sustituye a la interrogación para completar la serie?

- a) 12
b) 18
c) 16
d) 30

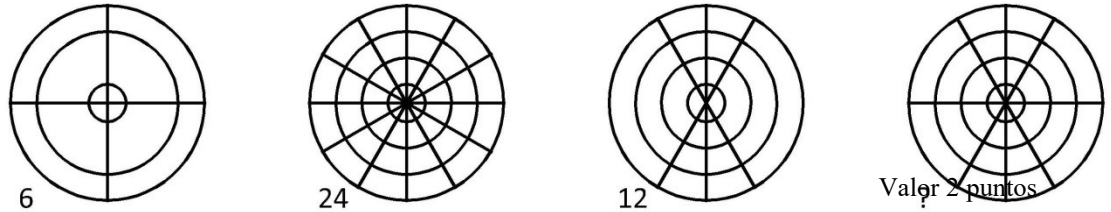

Valor 2 puntos

58. Un corredor B tarda 1.20 veces más que un corredor A en dar a una vuelta a un pista de atletismo, si el corredor A da 10 vueltas, cuánta veces rebaza al corredor B.
- a) 1
 - b) 0
 - c) 5
 - d) 2

Valor 1,999 puntos

FIN DE LA PRUEBA



S E C R E T A R Í A
OFICINA DE ADMISIÓN ESTUDIANTIL
UNIDAD DE ADMISIÓN

Nº DE PREGUNTA	RESPUESTAS
1.	A
2.	C
3.	C
4.	C
5.	A
6.	B
7.	C
8.	B
9.	D
10.	B
11.	B
12.	D
13.	A
14.	D
15.	D
16.	B
17.	B
18.	D
19.	C
20.	C
21.	D
22.	C
23.	A
24.	C
25.	A
26.	C
27.	D
28.	B
29.	D
30.	C

Nº DE PREGUNTA	RESPUESTAS
31.	A
32.	C
33.	D
34.	D
35.	A
36.	C
37.	A
38.	D
39.	A
40.	B
41.	C
42.	B
43.	A
44.	D
45.	A
46.	D
47.	D
48.	A
49.	A
50.	D
51.	C
52.	C
53.	D
54.	B
55.	A
56.	C
57.	C
58.	A